



COMUNE DI UBOLDO

Assessorato all'Ambiente



PIANTA INFESTANTE AD ELEVATA ALLERGENICITÀ

Ambrosia

artemisiifolia

È una pianta **annuale, infestante e molto invasiva**. Ha fusti eretti, striati, molto ramificati nella parte superiore, con fitta pelosità e di colore rossastro nello stadio adulto.

Ha altezza variabile da 20 a 90 cm. Le foglie sono molto frastagliate e vellutate, di colore verde uniforme su entrambe le pagine. Produce fiori maschili e femminili in infiorescenze distinte, portate però dalla stessa pianta.

I fiori maschili producono il polline e sono i più appariscenti, raggruppati in un'infiorescenza allungata verde-giallastra; quelli femminili sono molto piccoli, situati all'ascella delle foglie.



FOGLIA



FIORI



FUSTO

■ PERCHÉ È UN PROBLEMA

Si propaga **solo attraverso i semi**: germogliano da marzo ad agosto e rimangono germinabili per decenni.

Rappresenta un problema **sanitario**, per l'elevata allergenicità del polline, e **fitosanitario**, per il suo carattere infestante.

■ METODI DI CONTENIMENTO

Contenimento meccanico

Sfalcio — da eseguire nello stadio che precede la fioritura. Interventi su piante fiorite sono sconsigliati: favoriscono la dispersione del polline.

ALTRI METODI

trinciatura · diserbo · aratura · pacciamatura · estirpamento

Contenimento biologico

Il coleottero *Ophraella communa* LeSage è un efficiente nemico naturale: adulti e larve si nutrono di foglie e fiori, riducendo polline e semi.

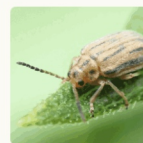

OPHRAELLA

CONCENTRAZIONE DI POLLINE

STAGIONE DI POLLINAZIONE

LUGLIO	<div style="width: 10%; background-color: #ccc;"></div>	<i>assente</i>
AGOSTO	<div style="width: 30%; background-color: #4CAF50;"></div>	media
SETTEMBRE	<div style="width: 50%; background-color: #F44336;"></div>	alta
OTTOBRE	<div style="width: 10%; background-color: #4CAF50;"></div>	bassa
NOVEMBRE	<div style="width: 10%; background-color: #ccc;"></div>	<i>assente</i>

ORDINANZA SINDACALE

N. 31 del 24/06/2026

Per contenere la diffusione dell'Ambrosia è fatto obbligo di:

- 1 eseguire periodici interventi di manutenzione e pulizia;
- 2 vigilare sull'eventuale presenza di Ambrosia nelle aree di competenza;
- 3 effettuare gli sfalci previsti.

1° SFALCIO
25 – 31 Luglio

2° SFALCIO
18 – 24 Agosto

EVENTUALE
Settembre

SANZIONE AMMINISTRATIVA

Chiunque violi gli obblighi imposti dall'ordinanza è punibile con:

€ 50 – 200
area fino a 2000 m²

€ 200 – 500
area oltre i 2000 m²



Inquadra il QR Code

per il testo completo dell'ordinanza e altre informazioni.

COMUNE DI UBOLDO - UFFICIO ECOLOGIA
ecologia@comune.uboldo.va.it - tel. 0296992202